Lycée Louis LAPICQUE EPINAL

FORMATIONS GÉNÉRALES, MÉDICO-SOCIALES ET TERTIAIRES

Baccalauréat ST2S

SCIENCES ET TECHNOLOGIES DE LA SANTÉ ET DU SOCIAL

Accès à cette filière

Ce bac ST2S s'adresse aux élèves qui souhaitent s'insérer dans les secteurs du social et du paramédical et s'intéressent aux relations humaines et au travail sanitaire et social. Ils doivent également présenter une aptitude à la communication et au travail en équipe.
Les poursuites d'études : le BTS ou le DUT suivis de la licence professionnelle ou les IFSI (Instituts de Formation en Soins Infirmiers) ou les IRTS (Instituts Régionaux du Travail Social).

La formation en 1ère ST2S

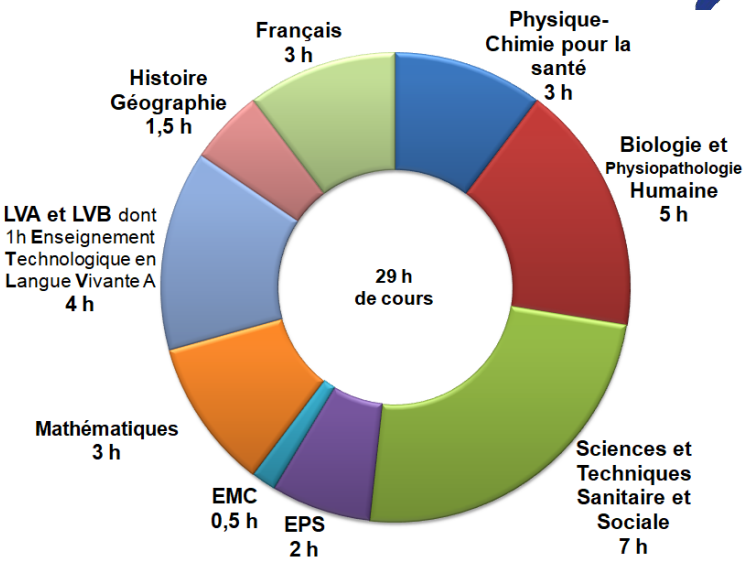

Objectifs

- Cette série est une voie d'accès à la poursuite d'études supérieures débouchant sur les emplois «techniques» des secteurs paramédical et social ou sur des emplois technico-administratifs, au moins de niveau bac +2. Elle permet également la préparation d'entrée dans les écoles du secteur social et paramédical.
- Les domaines de compétences du secteur de la santé et du social sont très vastes mais supposent une forte motivation de la part des élèves.

La formation en Terminales ST2S

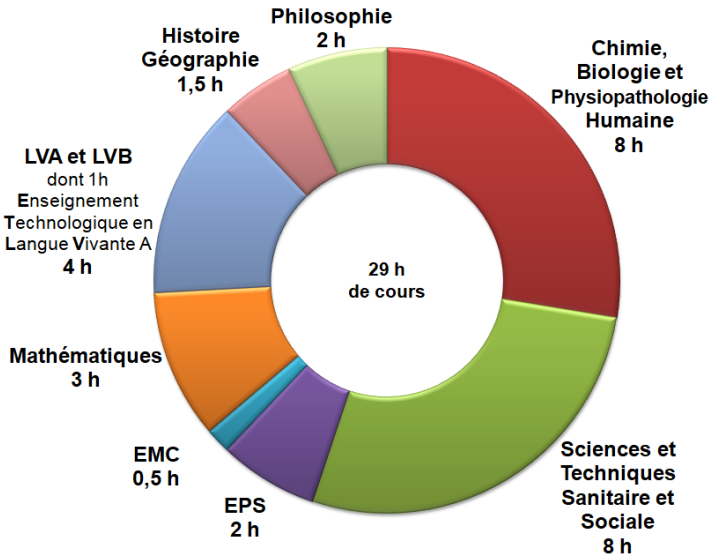

Des conférences régulières sont organisées pour les élèves de ST2S

Série ST2S

Lycée Louis LAPICQUE 5 rue Nicolas BELLOT 88000 ÉPINAL
03 29 82 47 42 contact@lycee-lapicque.fr www.lycee-lapicque.fr

Socosprint imprimeur / 88/00 Épinal 02/2019

Lycée Louis LAPICQUE EPINAL

FORMATIONS GÉNÉRALES, MÉDICO-SOCIALES ET TERTIAIRES

Série ST2S

Coefficients du baccalauréat

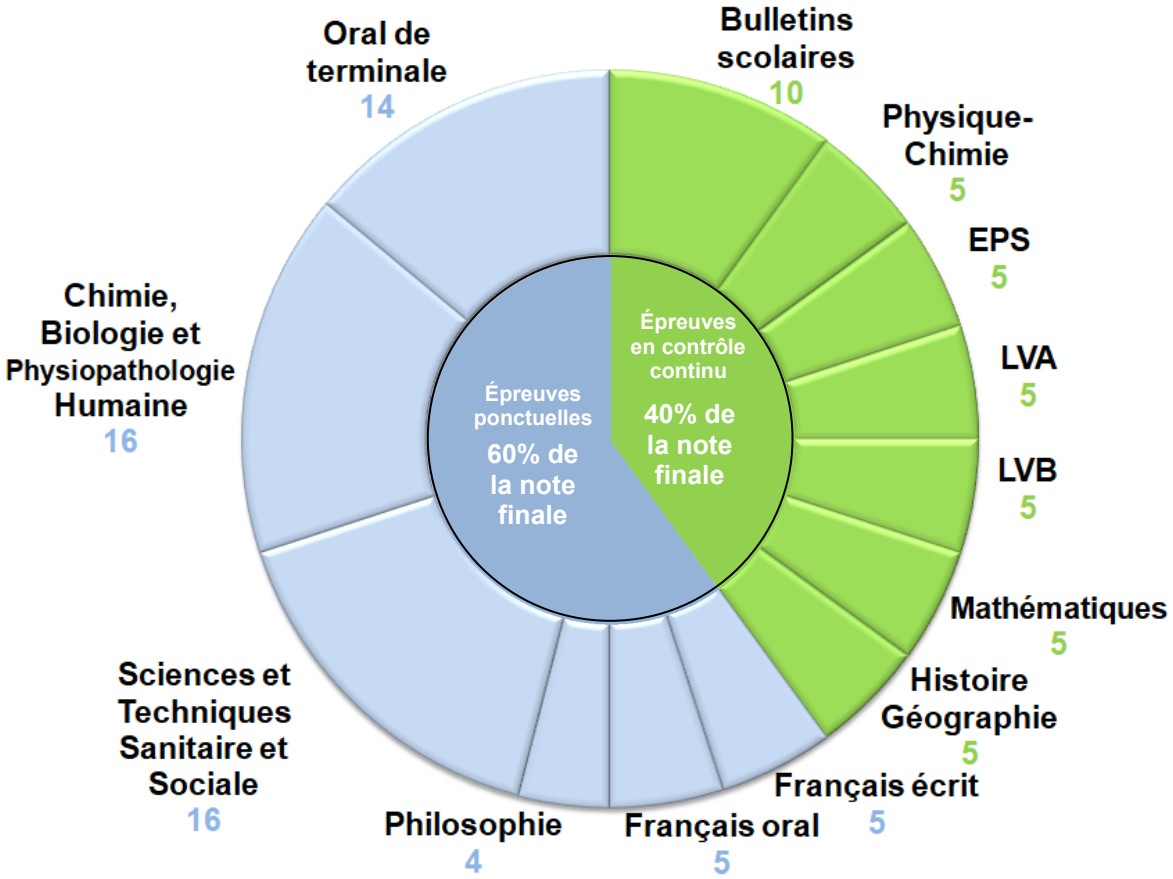

Poursuites d'études

BTS/DTS Bac+2

Sociaux
- Services et Prestations des Secteurs Sanitaire et Social
- Économie Sociale et Familiale

Sanitaires
- Analyse de Biologie Médicale
- Esthétique cosmétique
- Imagerie Médicale

DUT Bac+2

Sociaux
- DUT Carrières sociales
  - option « animation sociale et socio-culturelle »
  - option « services à la personne
  - option »gestion urbaine »

Sanitaires
- DUT Analyses Biologiques et Biochimiques
- DUT Hygiène Sécurité et Environnement

Écoles spécialisées Bac+3

Sociales
- IRTS :
- Éducateur spécialisé
- Éducateur de jeunes enfants
- Assistant de Service Social

Sanitaires
- IFSI : Infirmier
- IFMEM : Manipulateur d'Électroradiologie Médicale

Université

Licences Bac+3
- Sanitaire et Social
- Sciences de l'Éducation
- Psychologie

DEUST Bac+2
- Sport adapté